



「からくり記念館」の入館券がマルエーのポイントで交換できます。

開館時間 9:00～17:00 (入館は、16時30分まで)

入館 大人券(大学生以上) **500ポイント**

小人券(小中高生) **300ポイント**

※2023年4月より、入館料金の変更に伴い、交換ポイントを改訂しています。

休館日 毎週水曜日 (祝日の場合はその翌日)  
(年末・年始12月29日～1月3日)

TEL 076-266-1311 **\*入館券は、店内のピームステーションにて**

江戸後期に京坂では「のぞき」、江戸では「からくり」とい  
い、覗きからくりには、直接小さな穴から中の絵や模型を見  
るタイプと、一度、鏡で反射させ、レンズで拡大して見るタ  
イプがあります。一般に、小型のものが多く、諸国大名や上  
級武士、裕福な商人の間で、いわゆるお座敷の遊興具として  
普及しました。大型のものは、寺社の祭りや縁日、盛り場な  
どで大道芸の見世物として登場し、当時の子ども達に大変人  
気がありました。出し物は、地獄極楽やお染久松、石川五右  
衛門、忠臣蔵などの物語で、特に決まっておらず、5、6  
枚の絵が節をつけた語りに合わせ入れ替わりしました。館内の  
「のぞきからくり」は、実際にご覧いただけます。何が写る  
かお楽しみです。

金沢港の先端に位置し、日本海に突き出すように建つ大野からくり記念館は、金沢市大野町に住み活躍した幕末の科学技術者・からくり師 大野弁吉の業績を紹介するとともに、近代技術のあけぼのを代表する「からくり」の世界を様々な展示しています。実際に触って遊び、「からくり」を体感してください。また、北前船をイメージした内井昭蔵氏設計の建物も是非ご覧下さい。



金沢市大野町4丁目甲2番29



山代温泉「ゆのくに天祥 宿泊クーポン券」がマルエーのポイントで交換できます。

開湯1300年、人々を癒し続けてきた山代伝統のいで湯と、2012年に開湯にした美肌の湯・自家源泉。「ゆのくに天祥」では、ともに湯の量豊富な二つの源泉を、趣きの異なる三つの大浴場にて、男女時間帯入替でお楽しみいただけます。露天あり、岩風呂あり、バラエティ豊かな一泊三湯十八ゆめぐりをご堪能いただけます。また、日本海と霊峰白山に抱かれた加賀平野は、四季折々の豊かな恵みをもたらす食材の宝庫。技を極めた百万石の食文化が加賀料理のルーツ、おもてなしの心が息づく加賀の地で生まれた「ゆのくに天祥」自慢の創作会席料理をお楽しみいただけます。

「ゆのくに天祥 宿泊クーポン券 (5,000円)」 **5,000ポイント**

※「宿泊クーポン券」のご利用にあたっては、事前に、お電話にてご予約が必要です。 **tel.0761-77-1234**

- ◆ご宿泊の際と、ご予約時に「宿泊クーポン券」をご利用の旨を、係にお知らせ下さい。
- ◆「宿泊クーポン券」は、宿泊代金、並びに、お食事飲料代金のご精算に、5,000円分のクーポン券としてご利用いただけます。
- ◆有効期限は、発行日より、半年となります。



北陸 加賀 山代温泉  
**ゆのくに天祥**  
加賀市山代温泉19-49-1  
TEL.0761-77-1234

商品のお申し込みは、ピームステーションの「おすすめ品と交換する」からお申し込み可能！

吉祥やまなか 露天風呂



豊富なおもてなし(無料)で充実したコモリ旅を

吉祥やまなかは、本格鉄板焼レストランで味わう加賀パンケーキや貸切風呂1回無料など豊富なおもてなしが最大12種、お楽しみいただけます。

かがり吉祥亭は、金・土・日曜日開催の伝統芸能「加賀太鼓」や湯上りサービスのおもてなしがございます。

マルエーのポイントで交換できます

吉祥やまなか・かがり吉祥亭  
いずれもご宿泊代金5,000円分  
としてご利用いただけます

この他、記念日のおもてなしや連泊特典も /  
詳細は「吉祥やまなか」「かがり吉祥亭」公式HPよりご確認ください

吉祥やまなか・かがり吉祥亭

共通宿泊補助券(5,000円) **5,000**ポイント

■ご利用にあたっては、ご予約が必要となります

- ご予約受付の際、「共通宿泊補助券」をご使用の旨、お申し出下さい。
- 宿泊費以外の館内施設では、ご利用できませんので、あらかじめご了承下さいませ。
- 共通宿泊補助券は、「吉祥やまなか」「かがり吉祥亭」にて、ご利用いただけます。



かがり吉祥亭 白鳥の湯(女性専用) 露天風呂



かがり吉祥亭 白鳥の湯(女性専用) 野天風呂



会席イメージ



**吉祥やまなか**  
加賀市山中温泉東町一丁目ホ14-3  
0761-78-5656



**かがり吉祥亭**  
加賀市山中温泉こおろぎ町二1-1  
0761-78-2223

宿泊補助券は発行日より6ヶ月間有効です。ご利用にあたっては、ご予約が必要となります。

商品のお申し込みは、ピームステーションの「おすすめ品と交換する」からお申し込み可能！



写真は、「瑠璃光」です。

山代温泉「**瑠璃光・葉渡莉のご利用券**」が  
マルエーのポイントで交換できます。



「源泉瑠璃光」と呼ばれる山代温泉の源泉から名を受けた、「瑠璃光」。加賀温泉郷の伝統文化に立脚したおもてなしを大切にしつつ、これからの旅館に求められる新しいかたちの温泉の魅力をご提案いたします。そして、山代温泉の中ほどに佇み、温泉情緒を映す趣ある宿、「葉渡莉」。くつろぎ、やさしさ、木のぬくもりなど日本のやすらぎの原点である自然の葉をテーマに、山代の温泉文化を大切にしたい、人と自然にやさしい温泉旅館です。

「**瑠璃光・葉渡莉 共通ご利用券 (5,000円分)**」

**5,000**ポイント ※ご利用にあたっては、ご予約が必要です。

※瑠璃光・葉渡莉、いずれも、ご宿泊・ご昼食代金、館内の飲料、冷蔵庫、貸し切り風呂他、館内施設で、ご利用いただいた料金が対象となります。



写真は、「葉渡莉」です。



**瑠璃光**

加賀市山代温泉19-58-1  
0761-77-2323



**葉渡莉**

加賀市山代温泉温泉通り17  
0761-77-8200

\*ご利用券は、発行日より、半年間有効です。ご精算の際に、お申し出下さい。



二つ梨I. C下りる



日本自動車博物館

こまつドームすぐそば



20世紀に日本国内で活躍した車を収集し、所有台数800台で常時約500台の自動車を使用していた当時の状態で展示してあります。黎明期の車から戦後の車まで、メーカーやジャンルごとにコーナーを設け、特に日本製の古い商用車を多数展示しているのが特徴です。

「日本自動車博物館でしか見ることの出来ない貴重な車」も多数展示されています。



マルエーのポイントで  
入館券と交換できます。



所在地 小松市二ツ梨町一貫山40番地  
開館時間 9:00~17:00(入館は、16:30まで)



入館 大人券(高校生以上) 1,000ポイント

小人券(小・中学生) 500ポイント

休館日 毎週水曜日(祝日の場合は、翌日)  
年末12月26日~31日  
8月1日~31日は、休まず開館。

入館券は、店内の  
ビームステーションにて



日本自動車博物館  
Motorcar Museum of Japan

TEL 0761-43-4343

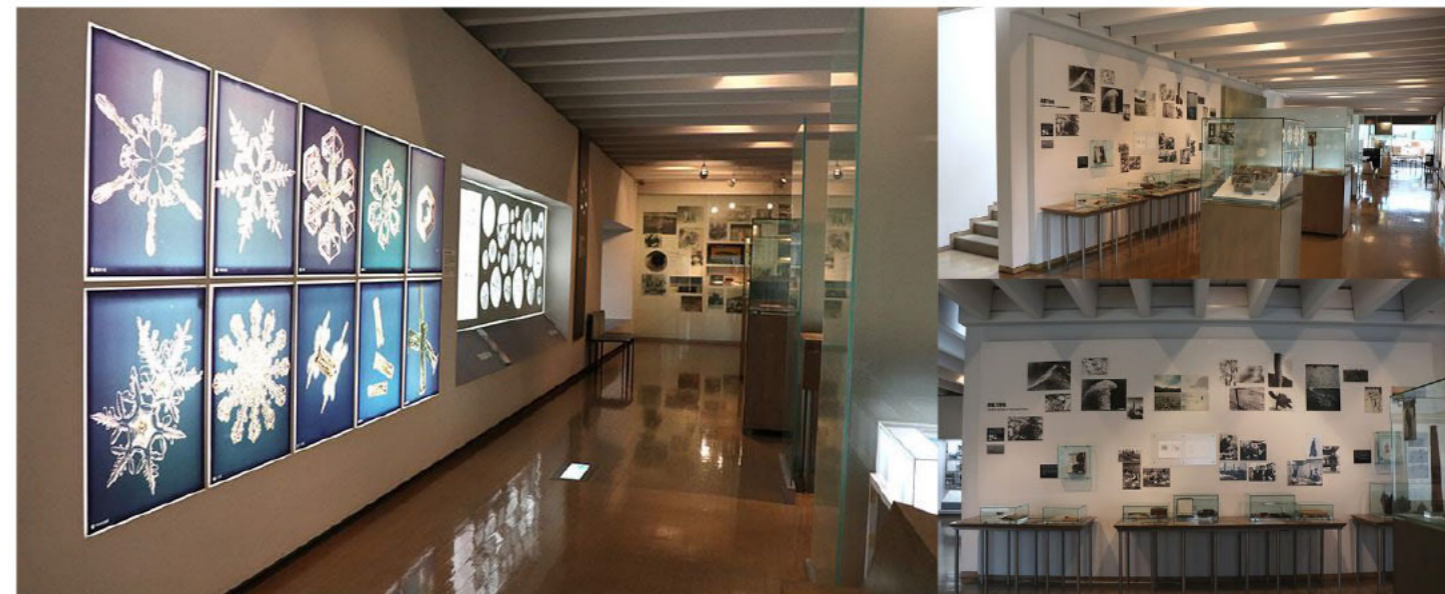

「中谷宇吉郎 雪の科学館」の入館券が  
マルエーのポイントで交換できます。



1Fは展示室・実験のフロアです。展示は反時計まわりに構成されており、中谷宇吉郎の生涯や研究者としての姿、そして芸術活動やひととなりについても詳しくご紹介します。また、雪氷に関する実験の実演・体験ができるコーナーもあります。

入館券

- 一般(大学生以上) 560ポイント
- 高校生以下 無料
- 高齢者(満75歳以上) 280ポイント

\*高校生、中学生、75歳以上の方は、  
受付にて、手帳・証明書をご提示下さい。



\*入館券は、店内の  
ビームステーションにて

開館時間 9:00~17:00 (入館は16:30まで)

休館日 毎週水曜日(祝日は、開館)

TEL 0761-75-3323

中谷宇吉郎 雪の科学館  
NAKAYA YUKIHIRO MUSEUM OF SNOW AND ICE

加賀市潮津町イ106番地

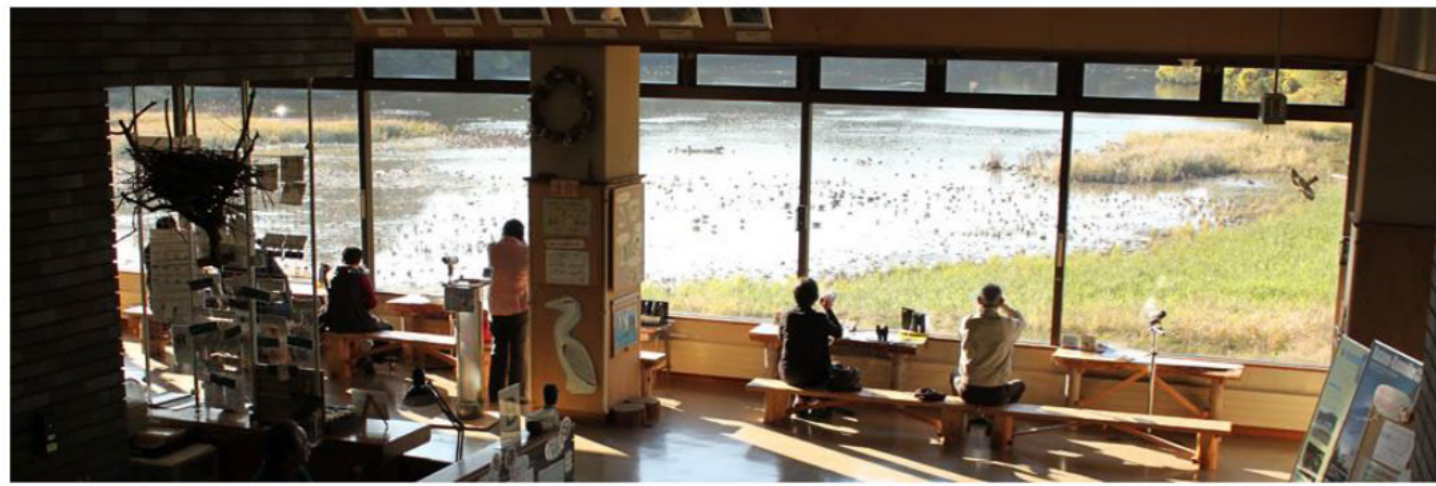

## 「加賀市鴨池観察館」の入館券が マルエーのポイントで交換できます。

片野鴨池は、石川県加賀市にある広さ約10ヘクタールの小さな池です。小さいながらも西日本最大級のガンカモの越冬地になっており、特に、トモエガモは全国で越冬する中の約半数が鴨池に飛来します。また、豊かな生態系は、手つかずの自然として残ってきたのではなく、たんぼや坂網猟といった人の生活とかかわりながら続いてきました。これらのことが評価され、1993年に片野鴨池は、ラムサール条約の登録湿地に登録されました。畔にたつ加賀市鴨池観察館には、レンジャーが常駐して解説してくれるので、四季折々の鴨池の自然を楽しむことができます。冬季には、数千羽の水鳥が集まり、夏季には多くの小鳥たちが周辺の林で子育てをします。11月から2月にかけてが水鳥たちの最盛期。目の前で野生の暮らしを観察できます。



### 入館券

- 一般(大学生以上) **350**ポイント
- 高校生以下 **無料**
- 高齢者(満75歳以上) **170**ポイント

\*高校生、中学生、75歳以上の方は、  
受付にて、手帳・証明書をご提示下さい。



\*入館券は、店内の  
ビームステーションにて

加賀市  
鴨池観察館  
加賀市片野町子2-1

開館時間 9:00~17:00 (入館は16:30まで)  
休館日 無休 (臨時休館日あり) TEL 0761-72-2200



宇宙科学展示室

コスモシアター

UFO伝説のある羽咋市にある宇宙科学博物館です。宇宙開発に実際に使われた宇宙船や衛星、本物の隕石などが多数展示されています。「ヴォストーク宇宙船」は、実際に宇宙から帰還した実物を展示。大気圏に突入した際の焼けした痕も見られます。また、本物の宇宙船を見学できる宇宙科学展示室と、ドーム状のスクリーンに迫力ある映像が映されるコスモシアターは必見! (コスモシアターは、別途料金となります)

## マルエーのポイントで 入場券と交換できます。



所在地 羽咋市鶴多町免田25 千里浜ICより、車で5分

開館時間 8:30~17:00 (最終入場 16:30)

入場料 **大人券(高校生以上) 400**ポイント  
**小人券(小・中学生) 200**ポイント

\*いずれもコスモシアターの料金は、含まれておりません。

休館日 毎週火曜日(祝日の場合は、翌日)

TEL 0767-22-9888

入場券は、店内の  
ビームステーションにて



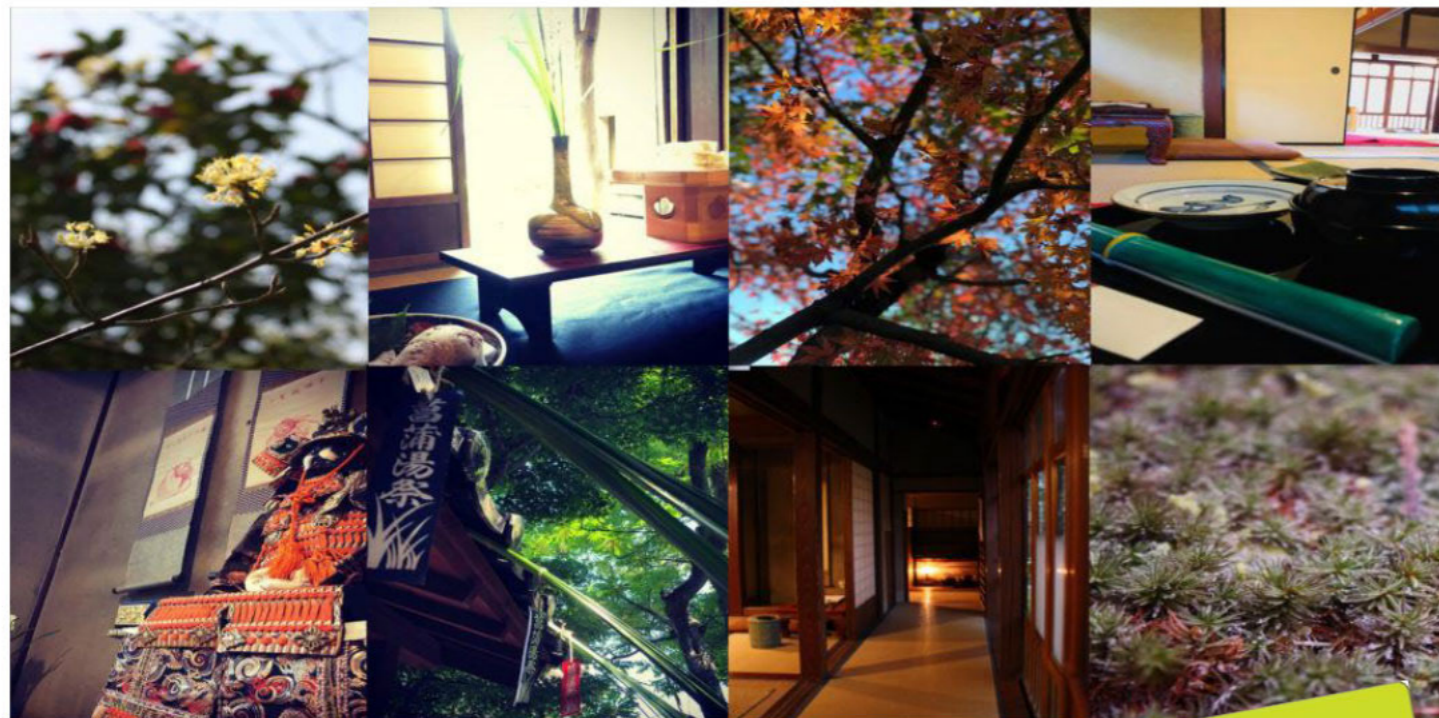

「魯山人寓居跡 いろは草庵」の入館券が  
マルエーのポイントで交換できます。



**入館券**

\*入館券は、店内のビームステーションにて

- 一般(大学生以上) **560**ポイント
- 高校生以下 **無料**
- 高齢者(満75歳以上) **280**ポイント

\*高校生、中学生、75歳以上の方は、  
受付にて、手帳・証明書をご提示下さい。

開館時間 9:00~17:00 (入館は、16時30分まで)

休館日 毎週水曜日 (祝日の場合は、営業)

TEL 0761-77-7771

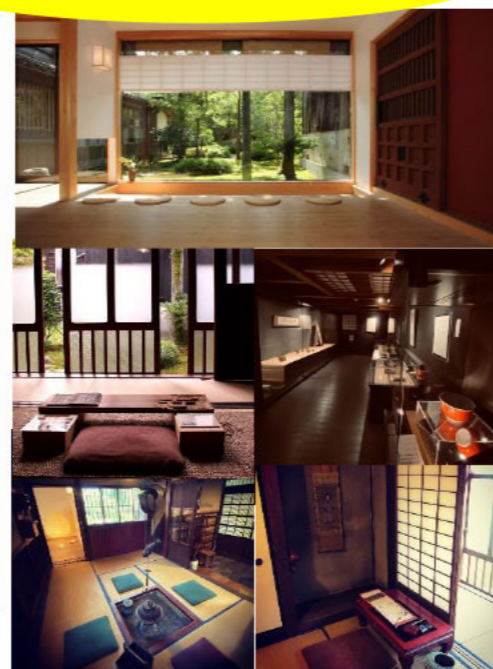

美を極めた芸術家北大路魯山人が若き時代（当時は福田大観）大正4年の秋から約半年間山代温泉旅館の刻字看板を彫るために逗留された場所です。建物は明治初期に建てられたと言われ、2002年より一般公開となり、この木造瓦葺の母屋と土蔵をロビーで繋ぎ現在の「魯山人寓居跡いろは草庵」の形となりました。魯山人が刻字看板を彫った仕事部屋、書や絵を描いた書斎、山代の旦那衆達と語り合った囲炉裏の間、茶室・展示室（土蔵）などを公開しています



 魯山人寓居跡 いろは草庵  
加賀市山代温泉18-5



加賀伝統工芸村「ゆのくにの森」入村券が  
マルエーのポイントで交換できます。



加賀伝統工芸村 ゆのくにの森 入村券 小松市 粟津温泉ナ-3-3

- |             |                 |
|-------------|-----------------|
| 大人          | <b>550</b> ポイント |
| 学生（中学生・高校生） | <b>440</b> ポイント |
| 小人（4歳以上）    | <b>330</b> ポイント |

加賀産業道路  
二つ梨ICより  
車で3分

◆開村時間 9:00~16:30

\*ご利用の際は、入場券を窓口にて、ご提示下さい。

\*本件の払い戻し、換金、再発行は致しかねます。

「ゆのくにの森」では、そば打ち体験、絵付け体験等、  
各種体験ができます。村内での体験は、有料となります



店内のビームステーションにて、「ゆのくにの森」の入村券をお求めください。